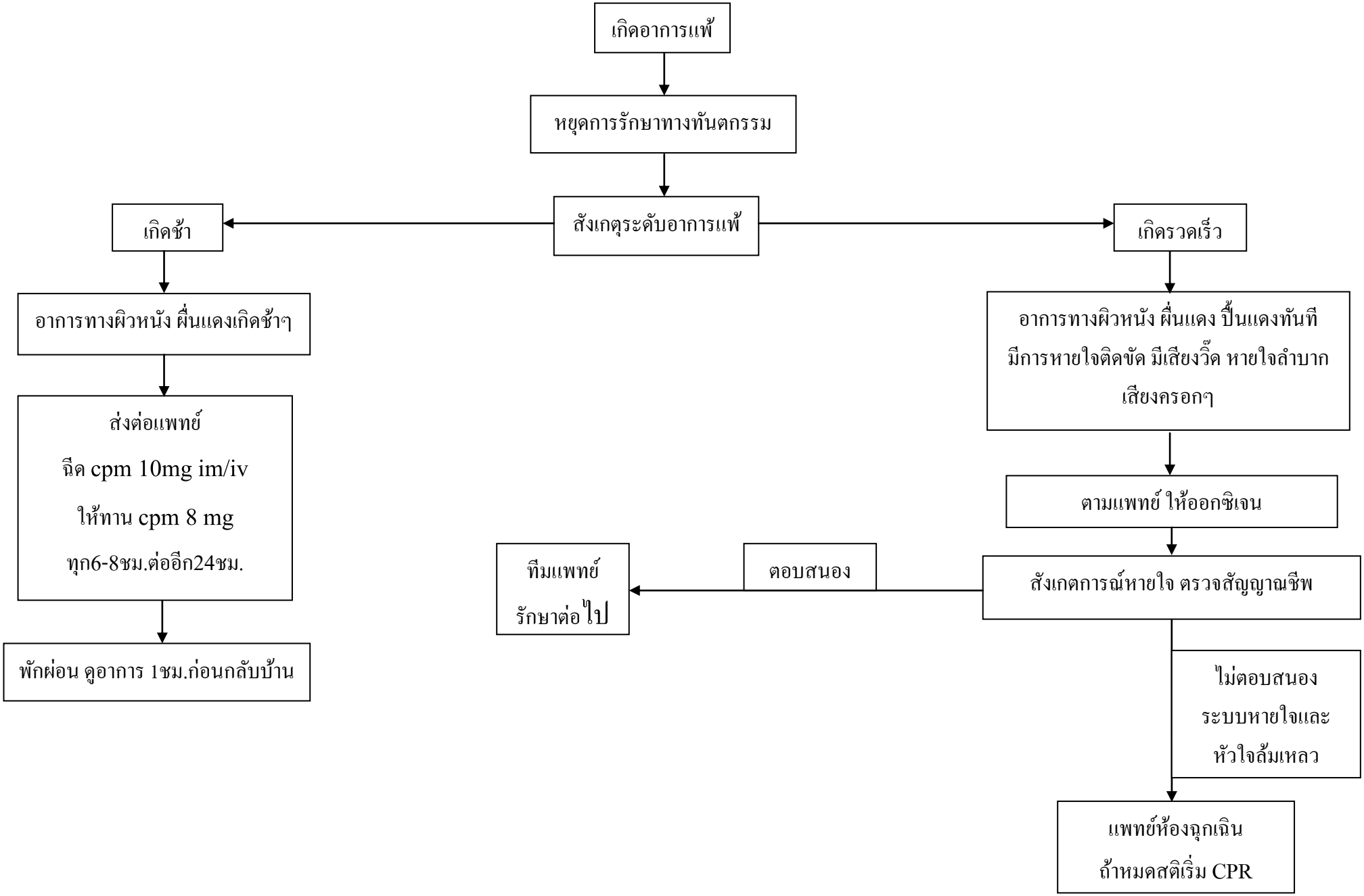แผนภูมิ แนวทางปฏิบัติในผู้ป่วยที่มีอาการแพ้ (ทันตกรรม รพ.ทุ่งเขาหลวง)