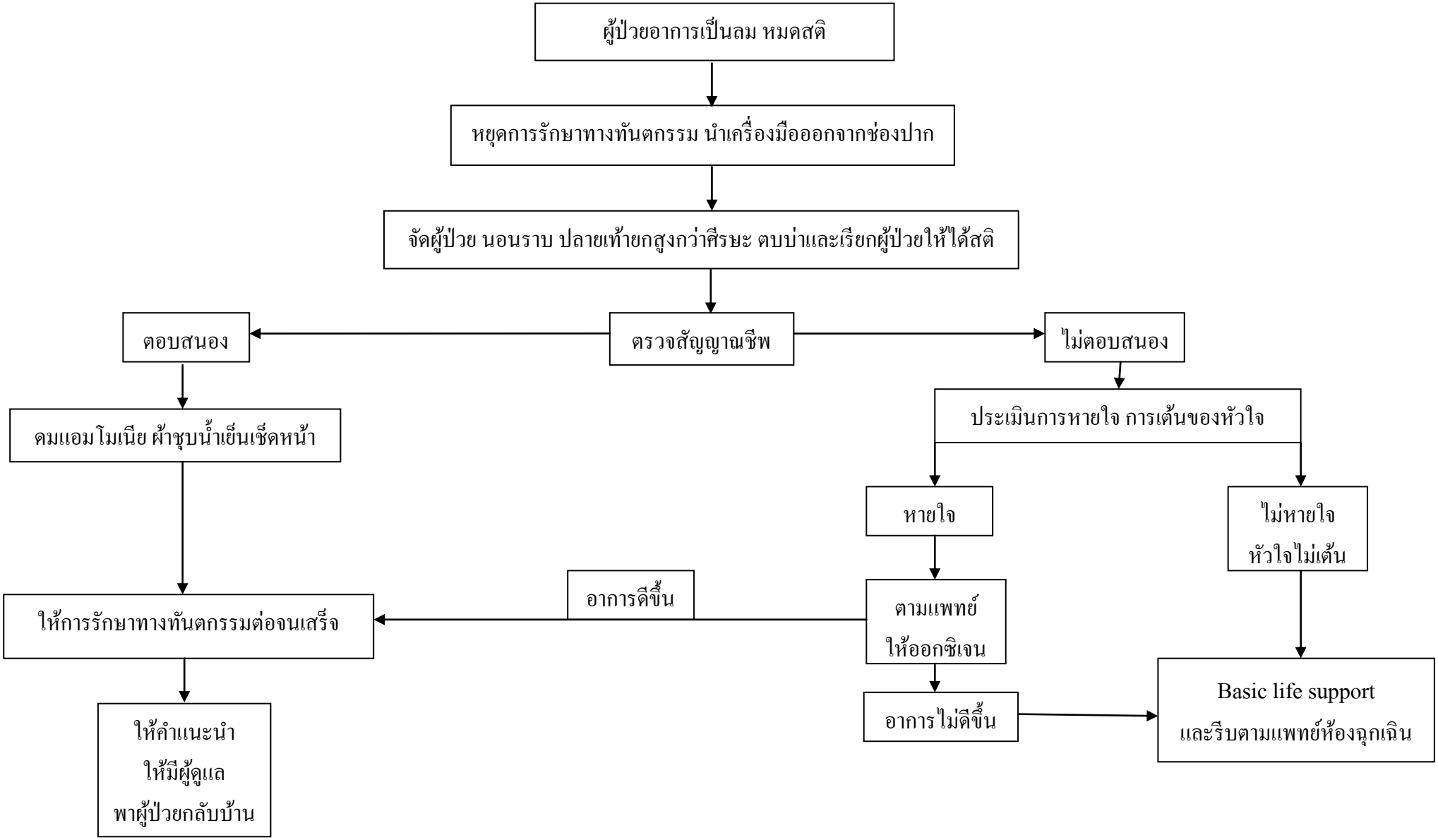แผนภูมิ แนวทางปฏิบัติในผู้ป่วยที่มีอาการเป็นลมหมดสติ (ทันตกรรม รพ.ทุ่งเขาหลวง)