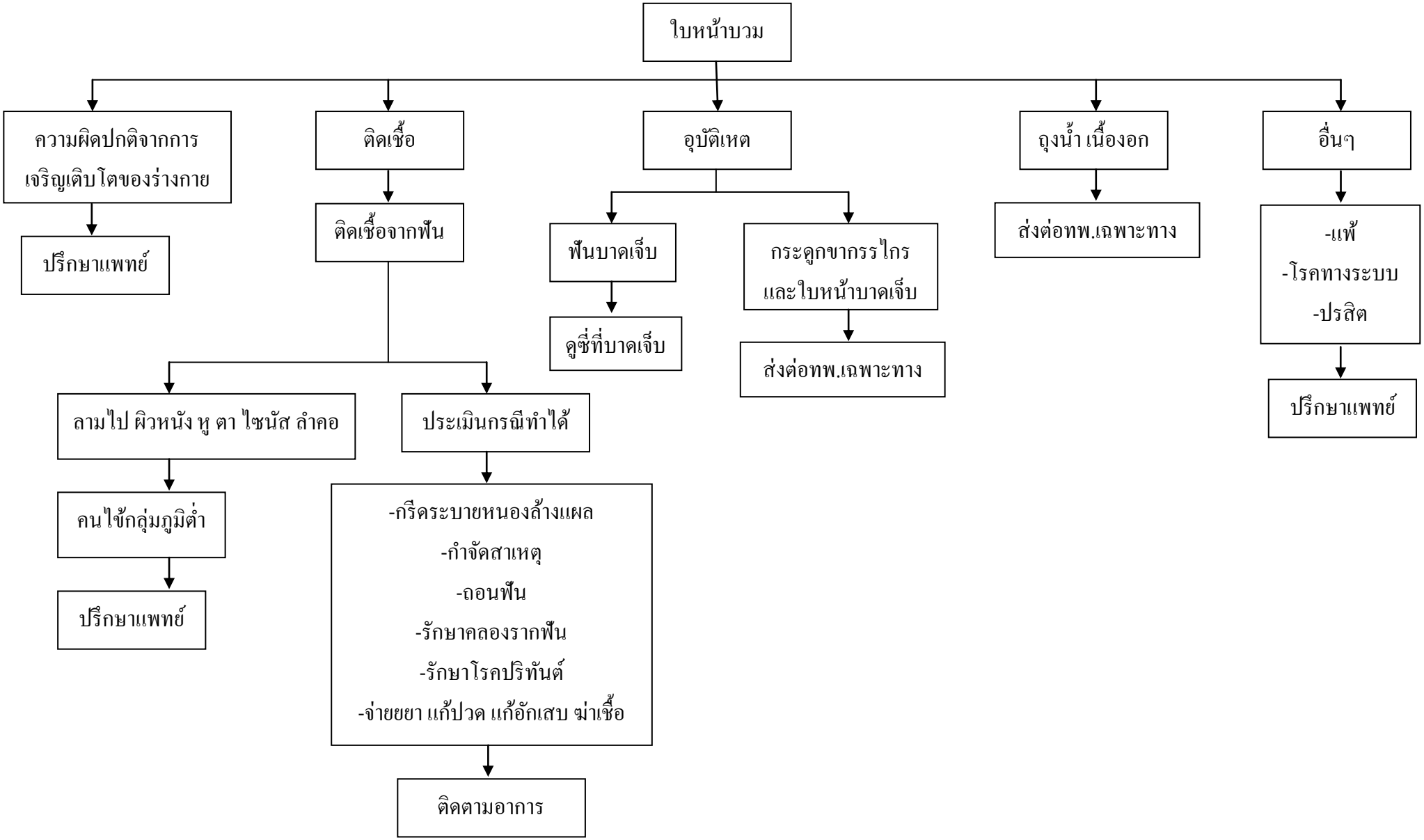แผนภูมิ แนวทางปฏิบัติในผู้ป่วยที่มีอาการบวมบริเวณใบหน้า (ทันตกรรม รพ.ทุ่งเขาหลวง)