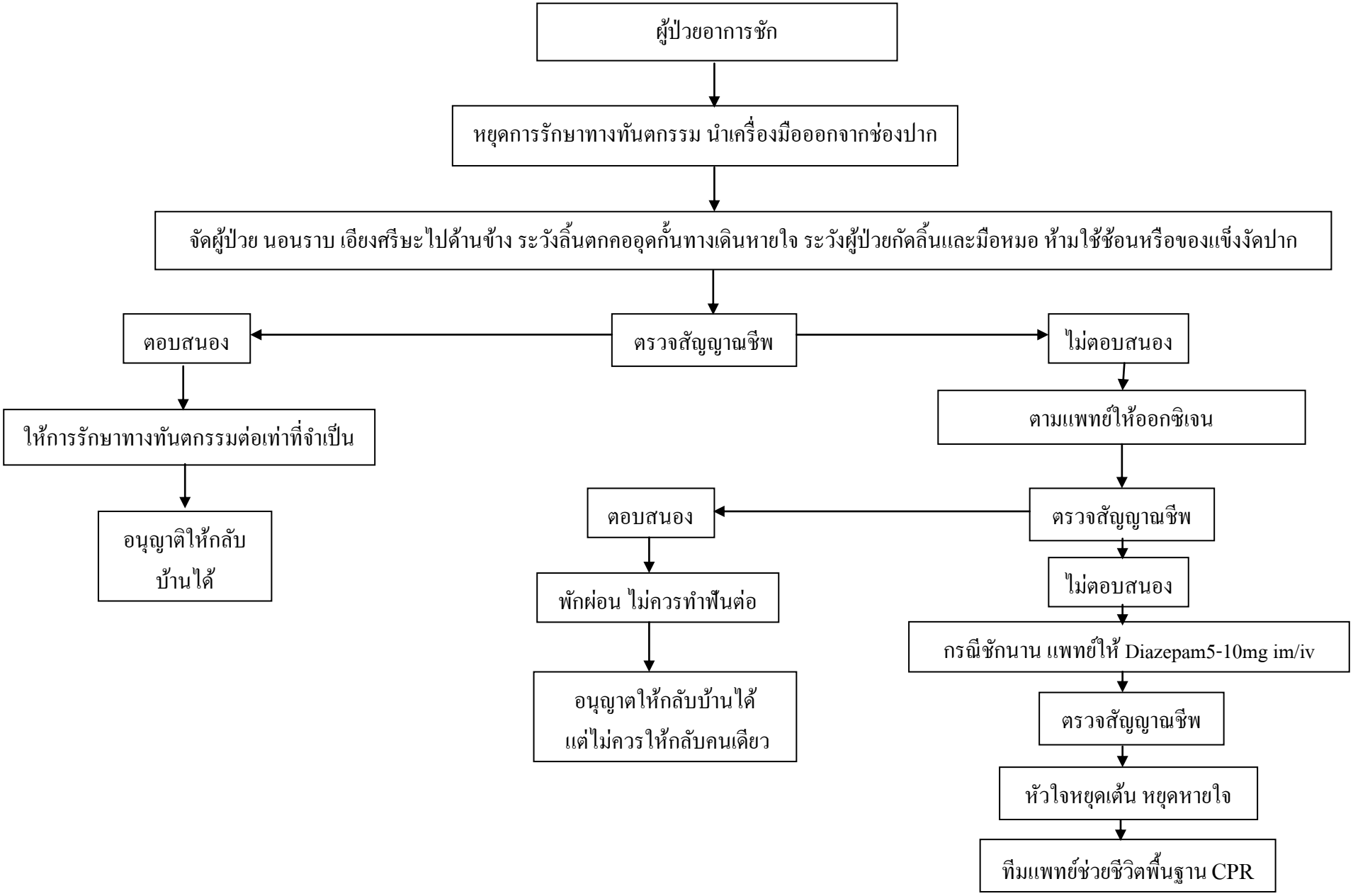แผนภูมิ แนวทางปฏิบัติในผู้ป่วยที่มีอาการชัก (ทันตกรรม รพ.ทุ่งเขาหลวง)