

ตัวชี้วัดที่ ๑๒ : มาตรฐานและความเป็นธรรมในการปฏิบัติงานและการให้บริการ

EB ๒๖ หน่วยงานมีการเผยแพร่กระบวนการอำนวยความสะดวกหรือการให้บริการประชาชนด้วยการแสดงขั้นตอน ระยะเวลาที่ใช้

หลักฐานประกอบ

- ๑.) เนื้อหาที่แสดงถึงประเภทงานบริการซึ่งเป็นกระบวนการอำนวยความสะดวกหรือการให้บริการประชาชน ประกอบด้วย
 - ๑.๑ ประเภทงานบริการ
 - ๑.๒ ขั้นตอน
 - ๑.๓ ระยะเวลาที่ใช้
- ๒.) ภาพถ่ายประกอบ
- ๓.) แบบฟอร์มการเผยแพร่ข้อมูลต่อสาธารณะผ่าน Web site ของหน่วยงาน หรือสื่อสารเผยแพร่ในช่องทางอื่นและ Print Screen จาก Web site หรือสื่อสารเผยแพร่ในช่องทางอื่น

โครงสร้างกลุ่มงานเวชปฏิบัติครอบครัวและชุมชน โรงพยาบาลทุ่งเขาหลวง

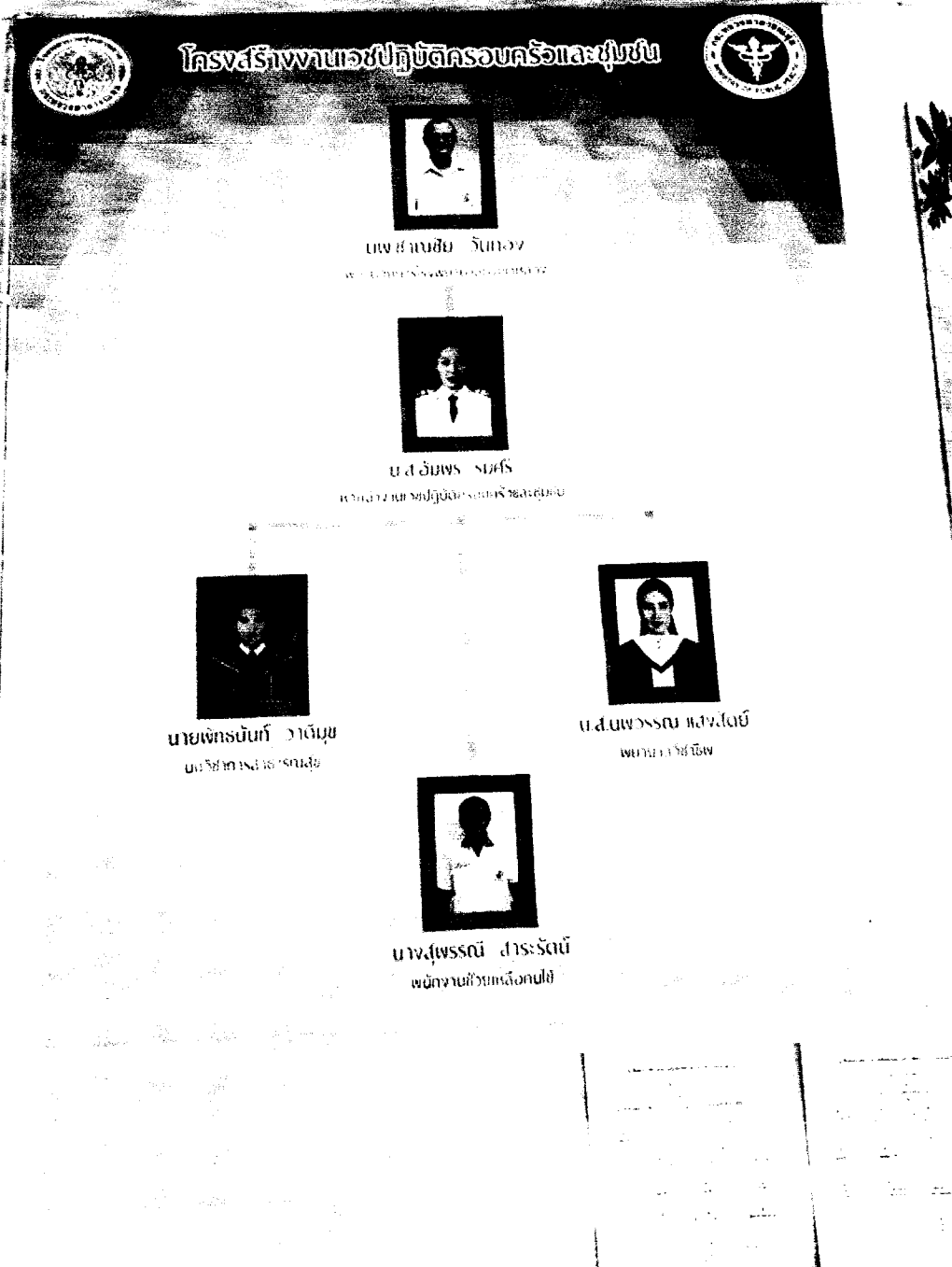

ตารางการให้บริการกลุ่มงานเวชปฏิบัติครอบครัวและชุมชน โรงพยาบาลทุ่งเขาหลวง

F

ตารางการให้บริการของ กลุ่มงานเวชปฏิบัติครอบครัว และชุมชน โรงพยาบาลทุ่งเขาหลวง		13
จันทร์	คลินิกครอบครัว	ออกเยี่ยมบ้าน, งานชุมชน
อังคาร	คลินิกครอบครัว	คลินิกฝากครรภ์
พุธ	คลินิกครอบครัว (รับชม ปรึกษาที่ 3 ของเดือน)	คลินิกสุขภาพเด็กดี, วัคซีน (วันพุธ สัปดาห์ที่ 3 ของเดือน)
พฤหัสบดี	คลินิกครอบครัว (รับชม ปรึกษาที่ 3 ของเดือน)	ชุมชนครอบครัว, ตรวจมะเร็งปากมดลูก, ตรวจสุขภาพมารดาหลังคลอด
		ออกเยี่ยมบ้าน, งานชุมชน

Flow Chart การคัดกรองโรคเบาหวานและความดันโลหิตสูง

เนื

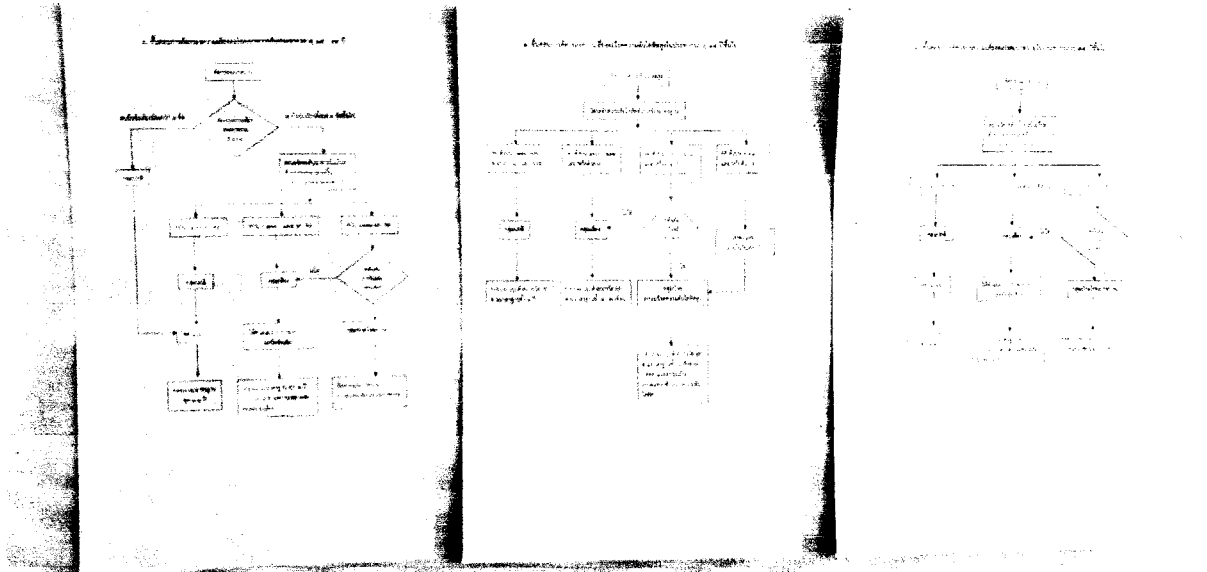



ในเวลาราชการ (วันจันทร์ - วันศุกร์)

- บริการตรวจโรค เวลา 08.00 น. - 16.00 น.
- คลินิกพิเศษ (ผู้ป่วยนัด) ให้บริการเวลา 08.00 น. - 12.00 น.
- บริการให้คำปรึกษา ให้บริการเวลา 08.00 น. - 12.00 น.

นอกเวลาราชการ และวันหยุดราชการ

- บริการผู้ป่วยทั่วไป ผู้ป่วยอุบัติเหตุฉุกเฉิน และผู้ป่วยคลอด
- ตลอด 24 ชั่วโมง

บริการผู้ป่วยฉุกเฉิน

1. ถ้าไม่เคยมารักษาที่โรงพยาบาลเลย ควรนำบัตรประจำตัวประชาชน มายื่นที่ห้องเวชระเบียน พร้อมรับบัตรคิว
2. ถ้าเคยมารับบริการแล้ว ให้ยื่นบัตรโรงพยาบาลที่ห้องเวชระเบียนพร้อมรับบัตรคิว
3. นั่งรอเรียกชื่อตรงม้านั่ง เมื่อเจ้าหน้าที่เรียกชื่อนั้นท่านก็จะได้รับบริการดังต่อไปนี้
 - ชักประวัติ ชั่งน้ำหนัก วัดความดันโลหิต วัดไข้ ณ จุดคัดกรอง
 - นั่งรอเพื่อพบแพทย์ ณ หน้าห้องตรวจ เพื่อรอเรียกชื่อเข้าพบแพทย์และตรวจโรค
 - รับคำแนะนำ/ใบนัด/ใบส่งตัว/การตรวจพิเศษต่างๆ/ฉีดยา/หัตถการต่างๆ หรือนอนโรงพยาบาล หลังจากตรวจโรคเสร็จ
4. ยื่นในสิ่งยาที่ห้องจ่ายยา รอรับยาและคำแนะนำจากเภสัชกร กรณีมีการจ่ายเงิน ให้ไปจ่ายเงินที่ห้องจ่ายเงิน

คณะกรรมการให้บริการของกลุ่มงานเวชปฏิบัติครอบครัว และชุมชน
โรงพยาบาลทุ่งเขฬ่อ

13

จันทร์		
อังคาร		
พุธ		
พฤหัสบดี		
ศุกร์		



โรงพยาบาลทุ่งเขาหลวง

วัน	ตารางการให้บริการ ผู้ป่วยนอก (OPD)		
	เวลา 08.00 น. - 12.00 น.	12.00น.-13.00น	เวลา 13.00 น. - 16.00 น.
วันจันทร์	คลินิกเบาหวาน/คลินิกกระดูกและข้อ		คลินิกความดัน / คลินิกโรคไต
วันอังคาร	คลินิกทันตกรรม/คลินิกกุมารโสต	พักกลางวัน	คลินิกโรคไต
วันพุธ	คลินิก		

ให้บริการ ตรวจรักษาโรคทั่วไป ทุกวัน เวลาราชการ

สอบถามรายละเอียดเพิ่มเติม ได้ที่งานเวชระเบียน งานผู้ป่วยนอก โทร 0-4355-7126 ต่อ 1006

ขั้นตอนการรับบริการ ผู้ป่วยนอก

1. ลงทะเบียน
2. รับบัตรคิว
3. รอรับบริการ
4. จ่ายเงิน
5. รับยา

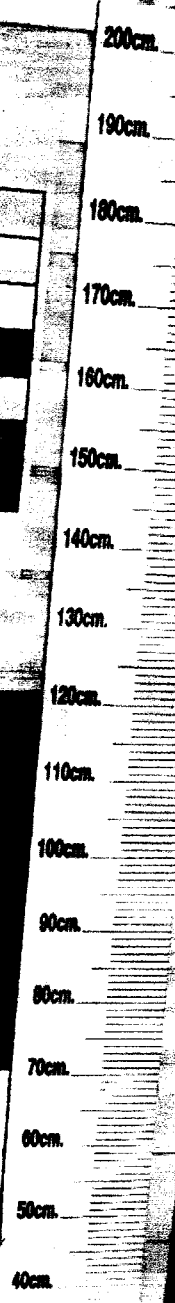

ศูนย์หลักประกันสุขภาพและรับเรื่องร้องเรียน

ตั้งอยู่ที่ : ตึกผู้ปกครอง โรงพยาบาลทุ่งเขาหลวง

ในเวลา ราชการ 043 - 557177 ต่อ 1002

นอกเวลาราชการ 095 – 614 – 5544

www.tklhospital.go.th

E - mail : tklhospital@hotmail.com

Face book : โรงพยาบาลทุ่งเขาหลวง จังหวัด

ร้อยเอ็ด



วัน	ตารางการให้บริการผู้ป่วยนอก(OPD)	
	เวลา 08.00 น. – 12.00 น.	เวลา 12.00 น. – 13.00 น.
วันจันทร์	คลินิกโรคเบาหวาน	พักกลางวัน
วันอังคาร	คลินิกโรคความดันโลหิตสูง คลินิกชะลอไตเสื่อม	
วันพุธ	คลินิกวัณโรค	คลินิกโรคหัวใจ คลินิกผู้สูงอายุ
วันพฤหัสบดี	คลินิกจิตเวช คลินิกโรคลมชัก	
วันศุกร์	คลินิกโรคหอบหืด คลินิกโรคถุงลมโป่งพอง	คลินิกแพทย์แผนไทยอยู่ชานาน คลินิกโรคกระดูก คลินิกโรคไทรอยด์



คลินิกสีขาว

รพ. กุ๊กเขากลวง

- ทำนัดรักษาและฟื้นฟู สรรถภาพ
- ผู้เชี่ยวชาญ: ผู้จัดสารเสพติด
- ให้คำปรึกษาและ ทำนัดรักษา
- ผู้จัดสุรา - บุหรี่



เปิดบริการทุกวัน อังคาร
เวลา 08.00 - 16.00 น.

☎ 095-6857029

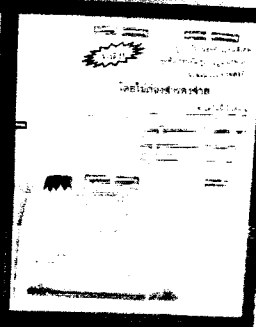

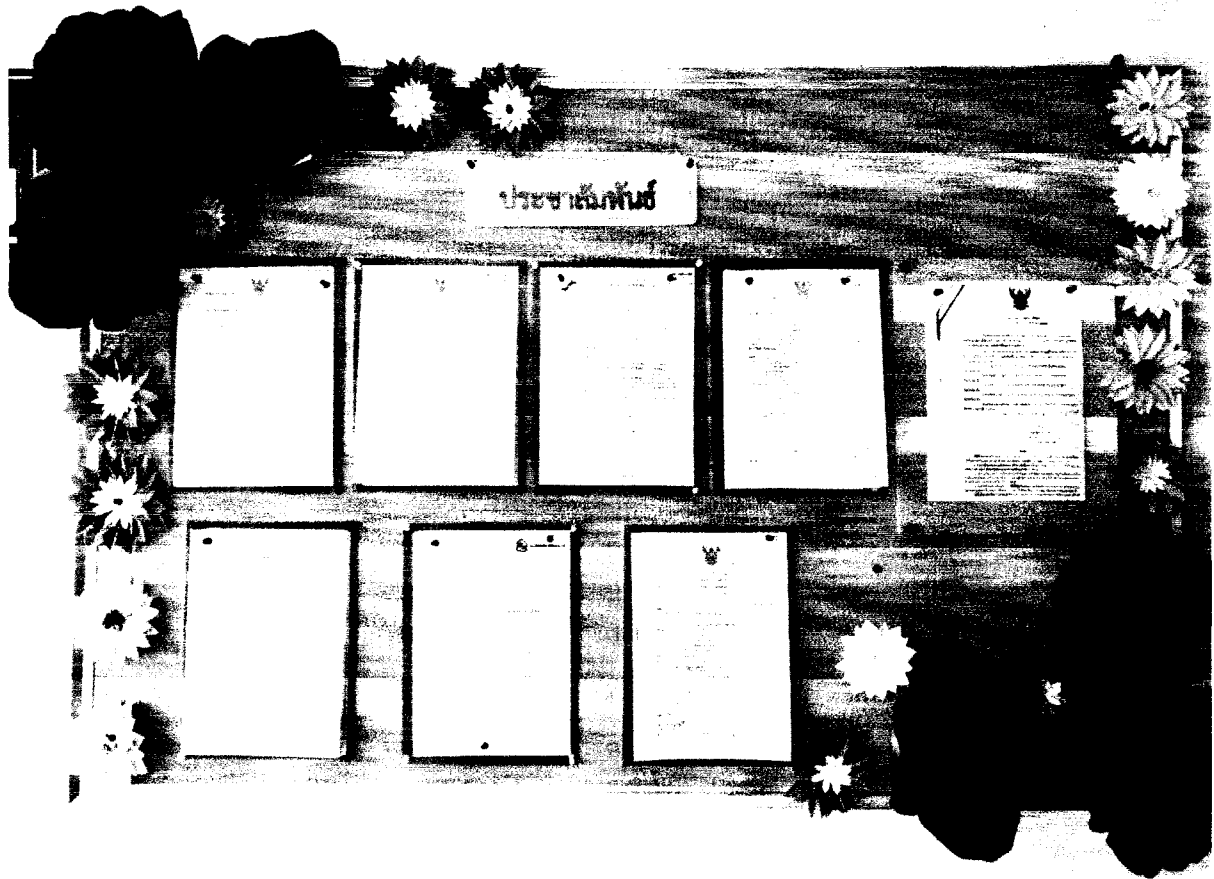

ขอแจ้งให้ท่านทราบว่าใน โรงพยาบาลทุ่งเขาหลวง

๐	ติดต่อ Operator
1000	งานการเงิน บัญชี
1001	งานบริหารทั่วไป
1002	งานประชาสัมพันธ์
1003	นักบัญชี
1004	งานคลังพัสดุ
1005	ห้องฉุกเฉิน
1006	งานผู้ป่วยนอก
1007	งานเวชระเบียน
1008	ห้องวิทยุสื่อสาร (EMS)
1009	ห้องอุบัติเหตุฉุกเฉิน (ER)
1010	งานทันตกรรม
1011	งานแพทย์แผนไทย
1012	งานผู้ป่วยใน
1014	งานเวชปฏิบัติครอบครัว
1015	ห้อง LAB
1016	งานรักษาความปลอดภัย
1017	ห้องทันตศัลยกรรม
1018	ห้องส่งเอกสาร
1019	โทรสาร (FAX)
1020	ห้องเอกซเรย์ (X-ray)

ค่าบริการตรวจทางห้องปฏิบัติการ

⊕ ไขมันในเลือด (FBS)	ราคา 40 บาท
⊕ ไขมัน - Cholesterol	ราคา 60 บาท
⊕ - Triglycerides	ราคา 60 บาท
⊕ - HDL	ราคา 100 บาท
⊕ - LDL	ราคา 150 บาท
⊕ ครีเอตินีน (BUN)	ราคา 50 บาท
(Creatinine)	ราคา 60 บาท
⊕ ครีเอตินีน (LFT)	ราคา 350 บาท
⊕ ยูริก (Uric acid)	ราคา 60 บาท
⊕ ไขมันดี (HbA1c)	ราคา 80 บาท
⊕ ไขมันดี (HbA1c)	ราคา 100 บาท
⊕ หมู่เลือด (Blood group)	ราคา 50 บาท
⊕ ความสมบูรณ์ของเม็ดเลือด (CBC)	ราคา 80 บาท
⊕ ตรวจไวรัส (VA)	ราคา 50 บาท
⊕ การตรวจ (UPT)	ราคา 100 บาท
⊕ แคลซิโตนิน (CEA)	ราคา 300 บาท
⊕ มะเร็งตับ (AFP)	ราคา 270 บาท

ห้องป
PUBLIC HI

จำหน่ายบัตร ห้องปฏิบัติการของศูนย์
วันที่ 10 เดือน พฤศจิกายน พ.ศ. 2560

129 ถนนวิภาวดีรังสิต
กรุงเทพมหานคร
เขตจตุจักร กรุงเทพมหานคร
ศูนย์บริการสุขภาพ
ศูนย์บริการสุขภาพ

บริการปรึกษา
บริการปรึกษา
ได้คุณภาพ
บริการด้วยความปลอดภัย
มาตรฐานวิชาชีพ
ได้คุณภาพมาตรฐาน





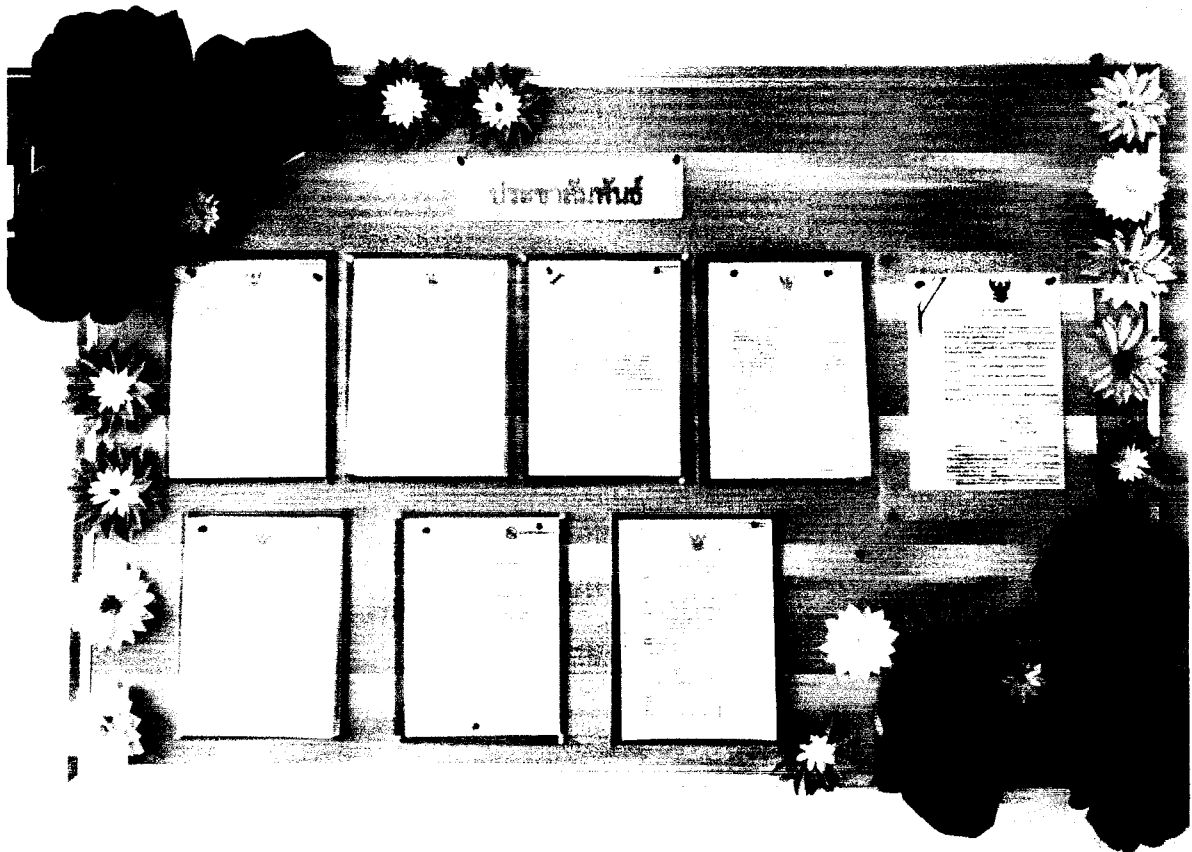

แบบฟอร์มการขอเผยแพร่ข้อมูลผ่านเว็บไซต์ของโรงพยาบาลทุ่งเขาหลวง
โรงพยาบาลทุ่งเขาหลวง
เรื่อง การให้บริการและขั้นตอนการบริการของกลุ่มงานต่างๆ

แบบฟอร์มการขอเผยแพร่ข้อมูลผ่านเว็บไซต์ของโรงพยาบาลทุ่งเขาหลวง

ชื่อกลุ่มงาน: บริหารทั่วไป
วัน/เดือน/ปี: ๑๓ มีนาคม ๒๕๖๒
หัวข้อ: การให้บริการและขั้นตอนการบริการของกลุ่มงานต่างๆ

รายละเอียดข้อมูล(โดยสรุปหรือเอกสารแนบ)

กลุ่มงานบริหารงานทั่วไป โรงพยาบาลทุ่งเขาหลวง ขอแจ้งขอบเขตการให้บริการและขั้นตอนการบริการของกลุ่มงานต่างๆประจำปีงบประมาณ พ.ศ.๒๕๖๒ เพื่อให้ประชาชนผู้มารับบริการรับทราบต่อไป

Link ภายนอก:

หมายเหตุ:

.....
.....

ผู้รับผิดชอบการให้ข้อมูล

ผู้อนุมัติรับรอง

(..นางปทุมทอง พงศ์ศาสตร์)

(.....)

ตำแหน่ง..... นักวิชาการสาธารณสุขชำนาญการ
วันที่ ๑๓ เดือน มีนาคม พ.ศ. ๒๕๖๒

ตำแหน่ง..... หัวหน้า
วันที่ ๑๓ เดือน มีนาคม พ.ศ. ๒๕๖๒

ผู้รับผิดชอบการนำข้อมูลขึ้นเผยแพร่

(..นางปทุมทอง พงศ์ศาสตร์)

ตำแหน่ง..... นักวิชาการสาธารณสุขชำนาญการ
วันที่ ๑๓ เดือน มีนาคม พ.ศ. ๒๕๖๒

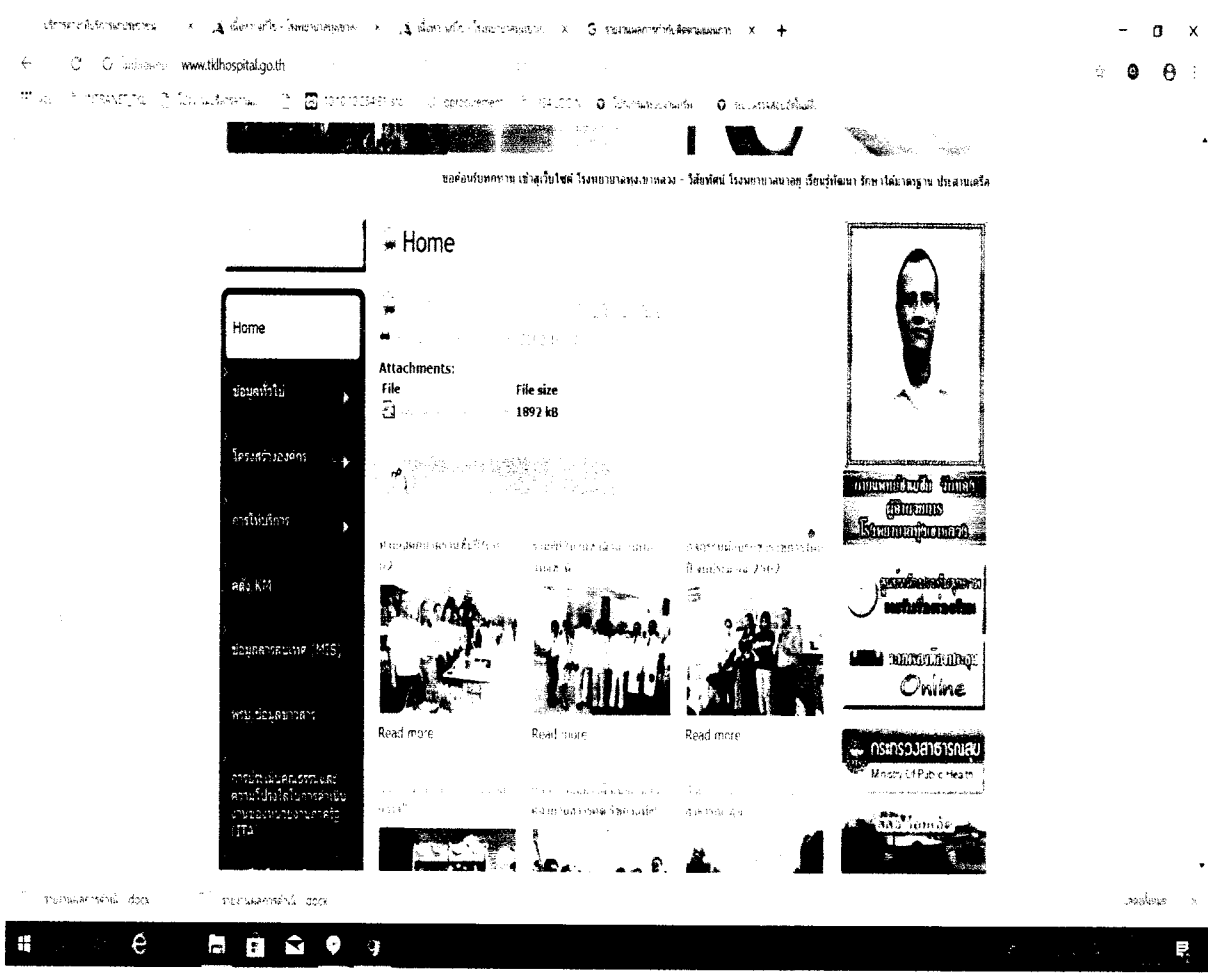

Print screen งานบริการต่างๆขั้นตอนการบริการ ของโรงพยาบาลทุ่งเขาหลวง